◆ 全国专刊中国西部散文的大型纯文学期刊　　◆ 全国少数民族经验交流期刊

俪人 西部散文选刊

2020 10
总第100期

俪人　西部散文选刊　二〇二〇年第十期　总第一百期

吴学良

严明亮

周尚俊

刘丰歌

塔双江

刘斌武

萧　忆

夏桐柏

张钧杰

杨春燕

嵇　明

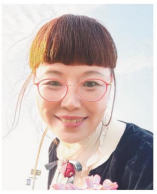
龙　秀

王槐菊

王连芳

主管：青海省文学艺术界联合会
编辑：中国西部散文学会

西部散文选刊微信公众平台

中国西部散文学会微信公众平台

国内统一刊号：CN63-1067/I
国际标准刊号：ISSN1674-5213

邮　　编：017000
编辑部地址：内蒙古东胜区伊煤路10号
煤炭大厦14楼1409室
电　　话：0477-8114797

ISSN 1674-5213
9 771674 521207 09
邮发代号：56-4　定价：20元

刊名题写：蒋子龙

俪人 西部散文选刊

2020年第10期

总　编　辑：徐曦琳

社　　长：慕朋举

主　　编：刘志成

常务副主编：王城林

副　主　编：李小鹏　祁建青

梅雨墨　王万里

冯三四

丽人
西部散文选刊

主管　青海省文学艺术界联合会
主办　青海省诗歌学会
编辑　中国西部散文学会
指导　内蒙古社会科学院
出版　青海省大湖出版文化传媒有限责任公司

总编辑　徐曦琳
社址　西宁市五四西路1号
邮编　810008
2020年10月25日出版
2020年第10期
总第100期

刊名题写　蒋子龙
名誉主编　张中飞　乐元圣　白　才
社长　慕朋举
主编　刘志成
常务副主编　王城林
副主编　李小鹏　祁建青　冯三四
梅雨墨　王万里
编辑部主任　高彩梅
编辑部副主任　萧　忆
责任编辑　唐新玲　高怀忠　张殷馨　韩　林
编辑部电话　0477-8114797
投稿邮箱　xibusanwenxuankan@163.com
中国西部散文网网址　http://www.cnxbsww.com
编辑部地址　内蒙古东胜区伊煤路10号
煤炭大厦14楼1409
邮编　017000
北京编辑部　北京市海淀区信息路2号国际创业园
D座707
邮编　100000
国内统一连续出版物号　CN　63-1067/I
国际标准连续出版物号　ISSN　1674-5213
广告经营许可证号　1500004000268

发行　本刊发行部
邮发代号　56-4
印刷　鄂尔多斯报业印务有限责任公司
定价　20.00

中国西部散文学会
微信公众平台

西部散文选刊
微信公众平台

Contents

实力派

浙江蓝调(外二篇)/5　杨春燕
昆虫记/13　嵇　明
村里有个姑娘叫米芳/14　沈　岩
秋风拂动心弦/17　吴学良
那一抹曳于心间的野果香(外一篇)/18　王槐菊

严明亮散文小辑

母亲的深眸/22　严明亮
实而不华的土豆/23　严明亮
鄂尔多斯美食/24　严明亮
房子往事/25　严明亮
一碗飘曳在记忆中的汤面/26　严明亮

周尚俊散文小辑

幸福的成本/28　周尚俊
哑巴会唱歌/30　周尚俊
爬过坎儿就是道/33　周尚俊
墙头草/35　周尚俊
人生三乐/37　周尚俊

刘丰歌散文小辑

庚子·鼠/41　刘丰歌

愿做秦岭一条虫/49　刘丰歌

龙秀散文小辑

这方水土叫杨集/54　龙　秀
蜕变的丑小鸭/55　龙　秀
归乡的游子/57　龙　秀
阿治曼记事/58　龙　秀
一只脚走出精彩人生/59　龙　秀
美丽的邂逅/61　龙　秀
女人的岁月/63　龙　秀

八仙桌晚餐

上郡之上遥望秦时的那一轮明月/65　刘斌武
结婚账单话时代变迁/67　马千原
姐姐/69　杨兆宏
深耕心田/71　金　戈
掏麻雀/78　王士朝
乌镇随想/80　王瑞松
无雪的冬天,对雪的记忆依然丰满/81　王志敏

本刊理事会

主　任:
马永真　原内蒙古社会科学院院长

副主任:
安　源　原内蒙古鄂尔多斯市政协副主席
聂永胜　内蒙古鄂尔多斯市工商联主席
武　洲　内蒙古鄂尔多斯市文联主席
高万泉　中国西部散文学会名誉主席
高植林　陕西神木市星洋工业公司董事长
李秋生　鄂尔多斯千秋煤业集团董事长
呼延振国　鄂尔多斯钢铁协会会长

理　事:
杜红兵　内蒙古库布其酒业有限公司董事长
毕书杰　内蒙古鄂尔多斯市享浓有限公司董事长
张　帅　内蒙古鄂尔多斯市帅杰网络公司总经理
郝英杰　内蒙古亿昌投资有限公司董事长
李　智　内蒙古鄂尔多斯博华瓷砖专卖店经理

顾　问:
蒋子龙　著名作家、书法家
高　伟　《中国作家》副主编
尚贵荣　原内蒙古文联副主席
满　全　内蒙古作协主席
史小溪　中国西部散文学会名誉主席
白　才　中国西部散文学会常务副主席
张中飞　中国西部散文学会副主席
吴景娅　中国西部散文学会副主席
祁建青　中国西部散文学会副主席
　　中国西部散文学会青海省分会主席
司新国　中国西部散文学会副主席
李光彪　中国西部散文学会副主席
刘照进　中国西部散文学会副主席
牛　放　中国西部散文学会副主席
郭文涟　中国西部散文学会副主席
孤　岛　中国西部散文学会副主席
崔子美　中国西部散文学会副主席
张继炼　中国西部散文学会副主席
刘　俊　中国西部散文学会副主席
李小鹏　中国西部散文学会副主席
王诚林　中国西部散文学会副主席
丁耀西　中国西部散文学会书画院常务院长
安雷生　中国西部散文学会副主席
冯三四　中国西部散文学会副主席
叶小兵　中国西部散文学会副主席
蔡向升　原北大教授、神木希文书院院长
卢小夫　中国西部散文学会副主席

渐行渐远的炊烟/82 肖志龙
诱人的那一池荷花/83 魏铁桩

中国西部散文学会会员作品大展

野草的随想/84 张钧杰
愿时光不老/86 闫敏哲
船家/87 丁文书
春游仙姑顶/88 东 郭
风雨飘摇星花点点笔耕路/89 周 巍
古河新韵/92 赵金浩
回忆我养过的唯一的狗/93 谷 雷
家乡陶林/94 张新贵
难忘的古田山时光/96 姚晓侬
土锅子,家乡的味道/98 王连芳
夏夜雨敲窗/100 柴翠香

天马星座

理塘的叙说/102 萧 忆
在水一方恋菡萏/103 夏桐柏
一个人的江湖/105 水 兵
小荷/107 徐贵林
乡村仪式歌谣/108 杨 坚
苦蒿/110 樊江艳
狗狗的往事/111 陈继军
也读《水浒传》/113 刘洪波
娄山关/115 塔双江
麦收/117 张咏梅
玉兰花开/119 田怀友

《俪人·西部散文选刊》工作站

1. 新疆乌鲁木齐市工作站
   站长:韩世霞 电话:15109918899

2. 陕西志丹县工作站
   站长:张 琳 电话:18291189933

3. 陕西陇县工作站
   站长:陈英杰 电话:13909178381

4. 云南牟定县工作站
   站长:何 刚 电话:13887885946

5. 山西晋城市工作站
   站长:买文静 电话:13633566575

6. 江苏苏州市工作站
   站长:韩树俊 电话:18913155846

7. 陕西延川县工作站
   站长:张向雄 电话:13619115519

征订邮购启事

为了扩宽广大读者购买《西部散文选刊》渠道,编辑部决定开展邮购业务,全年或单期均可邮购。请需要购买刊物的读者直接添加下面微信号(支持微信支付),标注所需刊物的期数与数量及邮寄地址,我部收到款项后即将刊物邮寄给您。单期20元,5本以上包邮。

邮购方式如下:

收款人姓名:刘志成

编辑部地址:内蒙古东胜区伊煤路10号
煤炭大厦14楼1409

电 话:13384778080

微 信 号:13384778080